



Votre enfant pose des questions sur la vie ? l'amour ? la mort ?

# L'ÉVEIL A LA FOI

Un lieu d'initiation à la vie chrétienne  
pour les 3-7 ans, avec leurs parents

**Avec Jésus,**

**Découvrir l'amour de Dieu,**

**Faire grandir son intériorité,**

**S'éveiller à la vie humaine.**

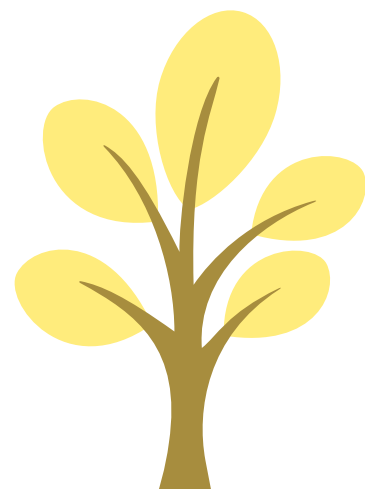



# L'éveil à la foi, qu'est-ce que c'est ?

**Cinq chemins pour aider l'enfant à prendre conscience du trésor d'amour que Dieu a déposé dans son cœur, et l'inviter à le rencontrer.**

- **Chemin de la vie** : permettre à l'enfant de construire peu à peu sa propre réponse à ses questionnements sur la vie
- **Chemin de la parole** : aider l'enfant à accueillir, à s'approprier la parole de Dieu et lui apprendre à parler avec lui
- **Chemin de la communauté** : sensibiliser l'enfant à l'ouverture aux autres, l'aider à prendre conscience qu'il appartient à une communauté
- **Chemin de l'intériorité** : éveiller l'enfant à l'écoute de lui-même, des autres, de Dieu
- **Chemin de la prière** : initier l'enfant à la prière, à ses mots et à ses gestes

Marie, maman  
de Paul (5 ans)

"L'éveil à la foi a  
créé un dialogue  
avec mon enfant  
sur Dieu et la vie."

"Cela l'aide à  
grandir et à  
s'épanouir."

*"L'âge de la petite enfance (entre 3 et 6 ans) est un moment important pour le « devenir chrétien ». A cet âge de la vie, il convient de développer des propositions qui privilégient l'imprégnation. Le petit enfant se familiarise avec des manières de prier en s'imprégnant de la prière de ceux qui l'entourent ; il apprend à poser des gestes de la foi en imitant ceux qui les font avec lui ; il aime écouter des histoires en osmose avec la personne qui les lui lit. A cet âge, toute proposition s'appuie donc nécessairement sur la présence des parents et de la communauté humaine proche des parents."*

Texte National pour l'Orientation de la Catéchèse en France, 2007, Cerf



**Infos - contact catéchèse / éveil à la foi**

L'éveil à la foi est proposé dans de nombreuses paroisses : contactez la vôtre !

Ou le service diocésain - 05 47 50 21 03 - [catechese@bordeaux.catholique.fr](mailto:catechese@bordeaux.catholique.fr)